

AMPLIAÇÃO SANITÁRIOS
ESC.: 1:20

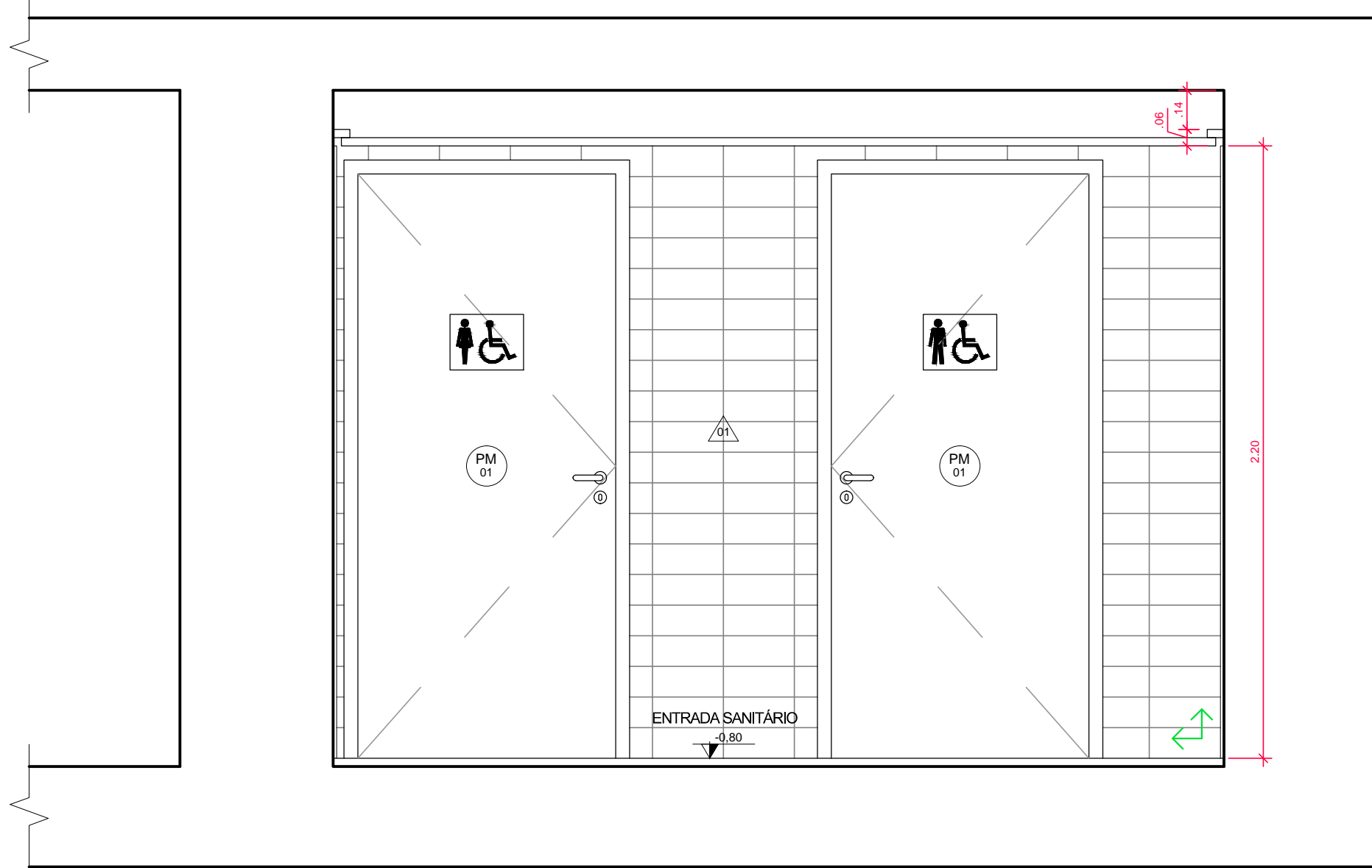

VISTA 01 - ENTRADA SANITÁRIO
ESC.: 1:20

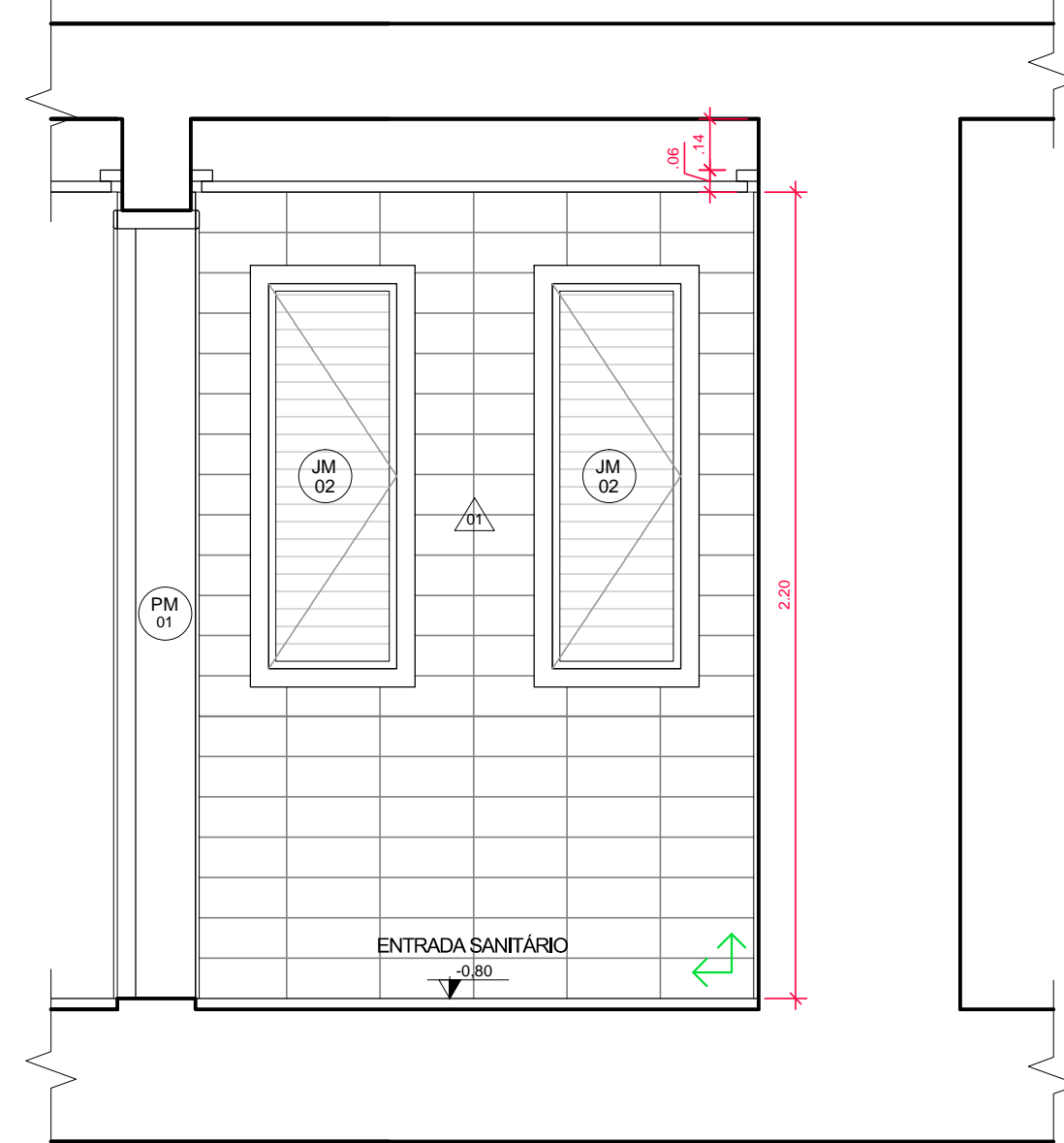

VISTA 02 - ENTRADA SANITÁRIO
ESC.: 1:20

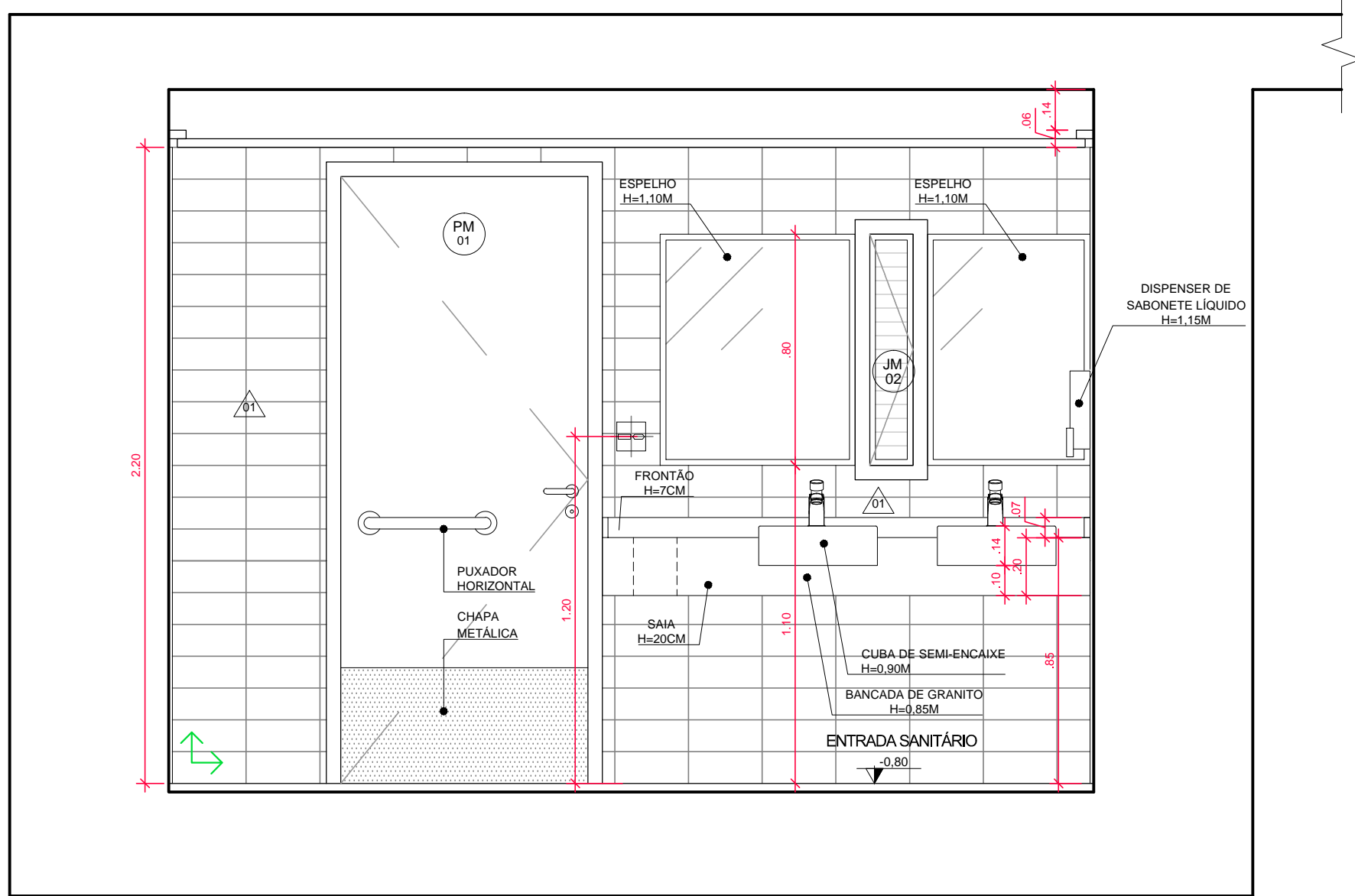

VISTA 03 - ENTRADA SANITÁRIO
ESC.: 1:20

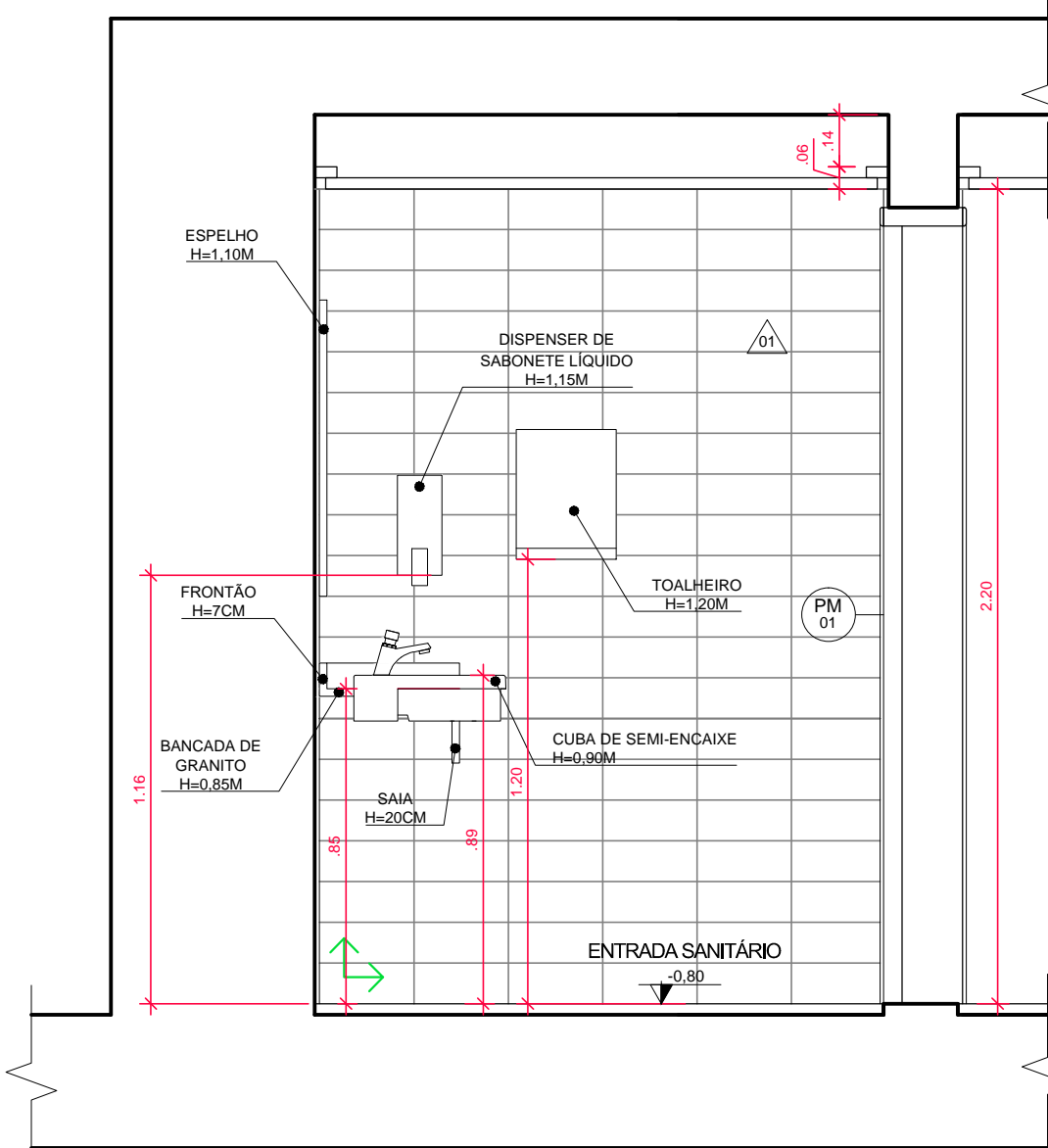

VISTA 04 - ENTRADA SANITÁRIO
ESC.: 1:20

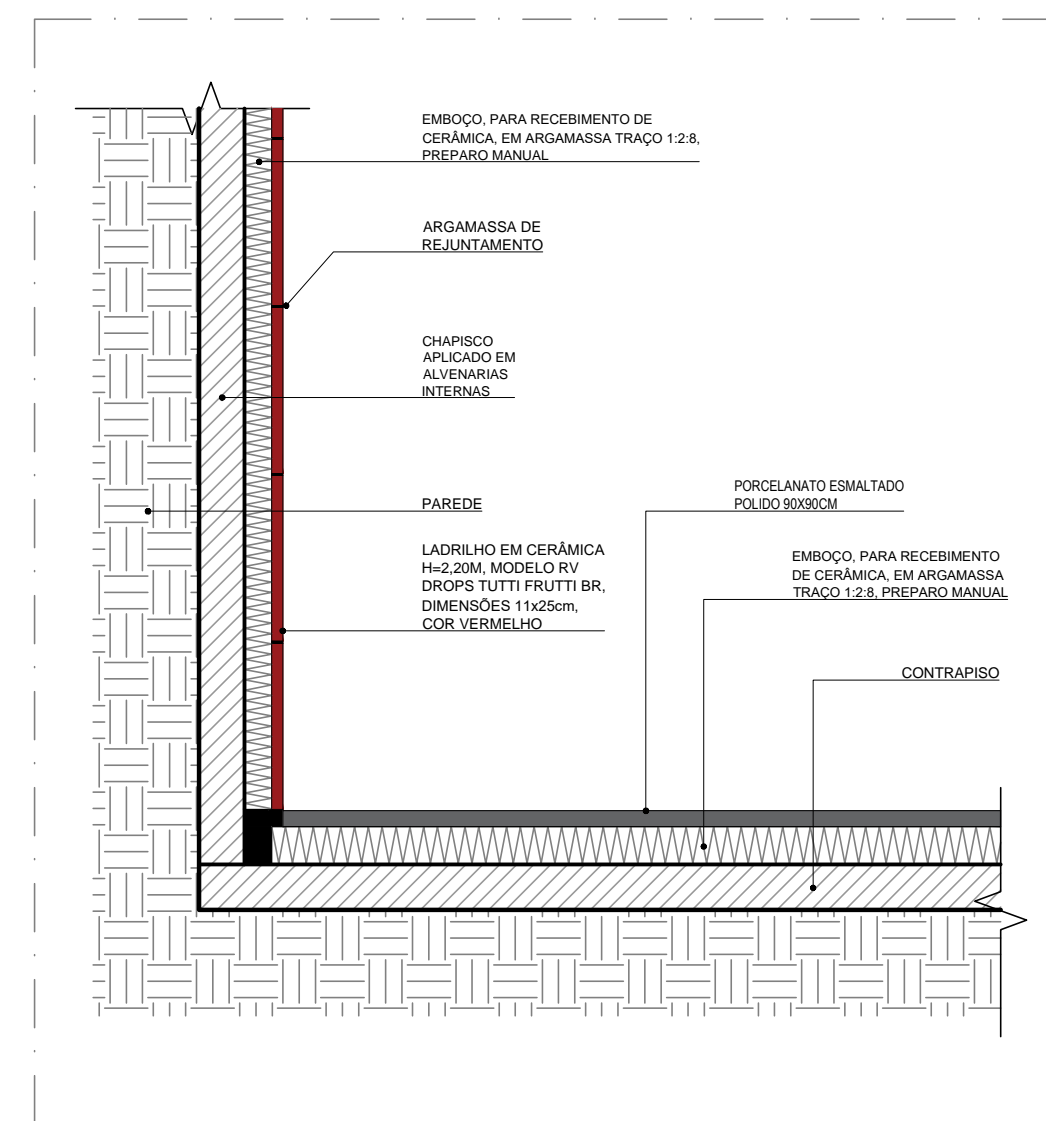

DETALHE REVESTIMENTO CERÂMICO / PISO / PAREDE
ESC.: 1:5

QUADRO DE ACABAMENTOS		
△ PAREDE		
COD.	TIPO	ESPECIFICAÇÃO
01	NOVO	LADRILHO EM CERÂMICA H=2,20M, MODELO RY DROPS TUTTI FRUTTI BR, DIMENSÕES 11x25cm, COR VERMELHO. CÓDIGO 6132018, MARCA INCEPA OU SIMILAR. PINTURA EM TINTA ACRILICA PREMIUM FISSO, COR ANDRÔMEDA 1273, SIVINI, OU SIMILAR NO RESTANTE DAS PAREDES.
□ PISO		
COD.	TIPO	ESPECIFICAÇÃO
01	NOVO	PORCELANATO ESMALTADO POLIDO, MODELO PE SEATTLE GRIS POL, DIMENSÕES 30x60cm, COR CINZA, CÓDIGO 6118020, MARCA INCEPA OU SIMILAR.
○ FORRO		
COD.	TIPO	ESPECIFICAÇÃO
01	NOVO	FORRO DE GESSO MONOLÍTICO C/ TABICA METÁLICA
○ MATERIAS		
COD.	TIPO	ESPECIFICAÇÃO
01	RESTAURO	PANEL EM AZULEJO COM PINTURA DECORATIVA, DIMENSÕES 15x15cm, ESPESURA 8mm
02	RESTAURO	ARENITO VERMELHO
03	RESTAURO	GRANITO, PEDRAS IRREGULARES, SUPERFÍCIE HORIZONTAL COM ACABAMENTO LISO
04	RESTAURO	GRANITO, PEDRAS IRREGULARES, SUPERFÍCIE VERTICAL COM ACABAMENTO IRREGULAR
05	RESTAURO	GRANITO, PEDRAS IRREGULARES, SUPERFÍCIE VERTICAL COM ACABAMENTO LISO
06	RESTAURO	ARGAMASSA COM PINTURA EM PÓ XADREZ VERMELHO
07	RESTAURO	TELHAS DE BARRO
08	RESTAURO	COBRE
09	ENTORNO	ESTRADA REVESTIDA EM CONCRETO
10	ENTORNO	ESTRADA REVESTIDA EM PEDRA, TIPO MACADÂMIA
11	ENTORNO	VEGETAÇÃO
12	NOVO	RAMPA EM CHAPA DE ALUMÍNIO XADREZ ANTICORRUPANTE COM PINTURA ELETROSTÁTICA, COR RAL 5014

SÍMBOLO	ESPECIFICAÇÃO
	CJ. 4X4" C/ 1 INT. BIPOLAR + 1 TOMADA 2P+T (PADRÃO NBR 14136) / 127V-10A, H=1,20 m.
	CJ. 4X2" C/ 1 TOMADA 2P+T (PADRÃO NBR 14136) / 127V-30A, H=1,20 m.
	INDICAÇÃO DE QUADRO TERMINAL DE ÁREA, CONFORME DIAGRAMA.

LEGENDA	
	ALVENARIA A SER MANTIDA
	A DEMOLIR / RETIRAR
	A CONSTRUIR
	DRYWALL A CONSTRUIR
	ÁREAS MOLHADAS
	ÁREA DE MATAS
	JARDIM

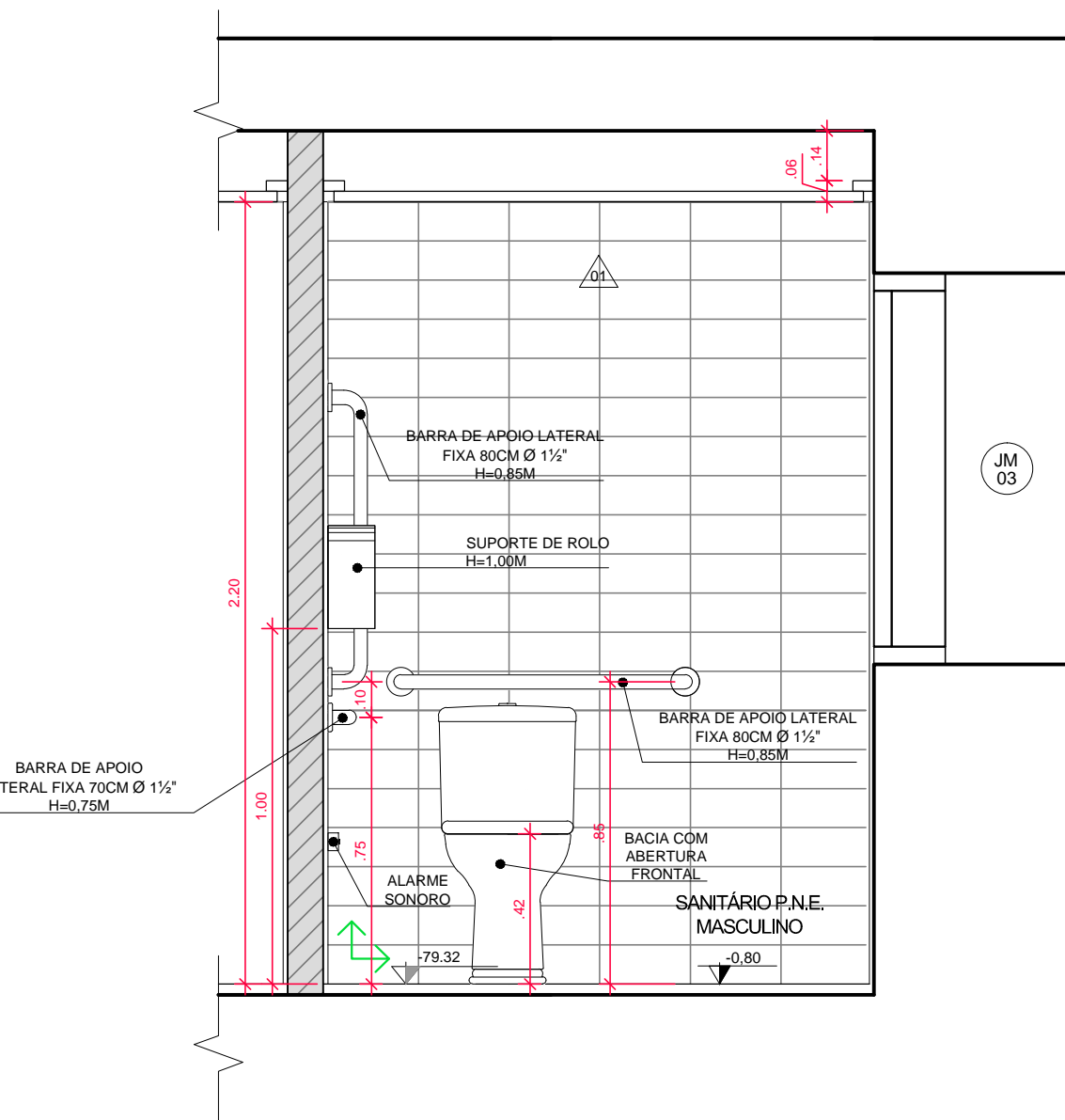

VISTA 05 - SANITÁRIO P.N.E. MASCULINO
ESC.: 1:20

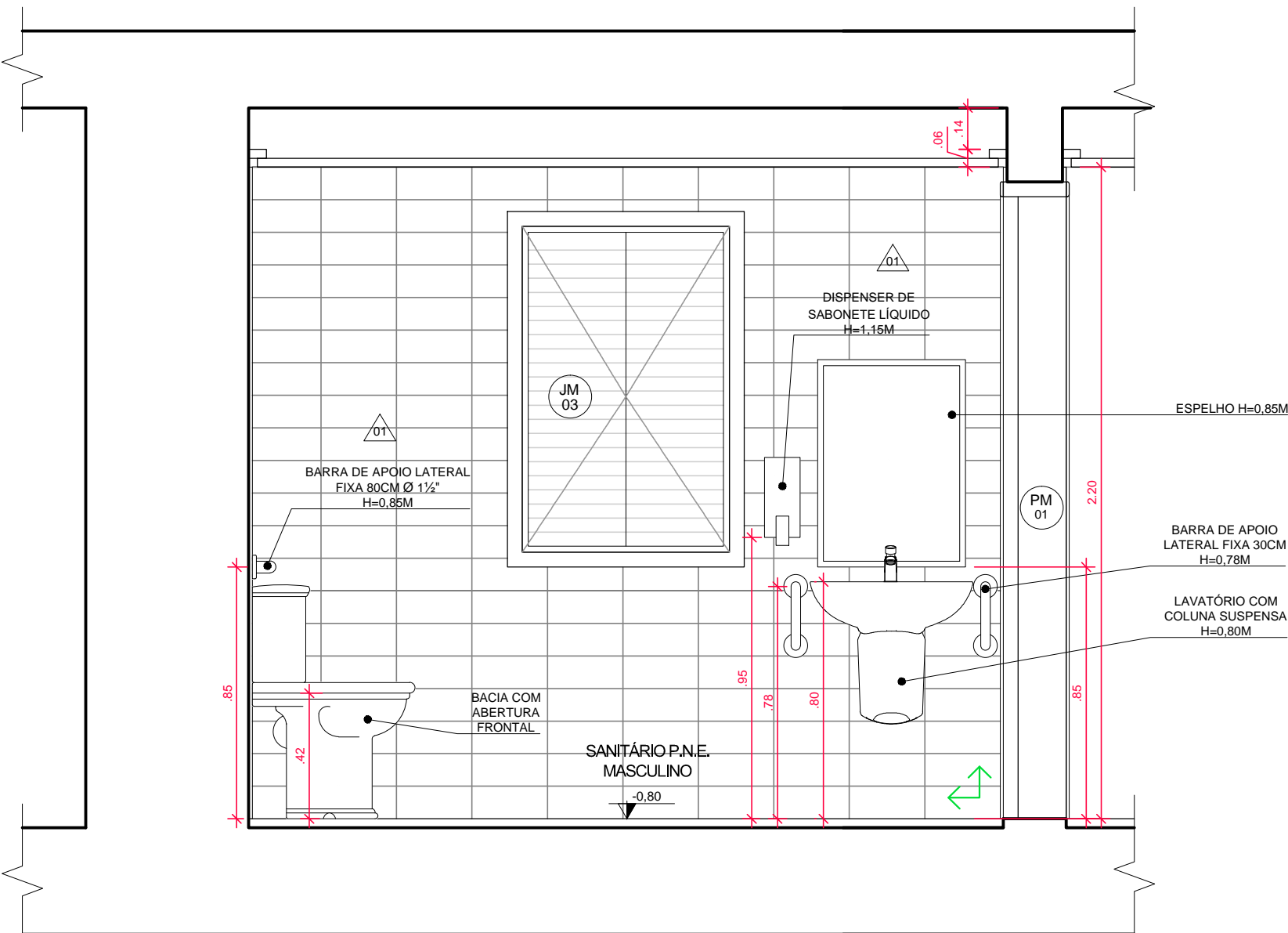

VISTA 06 - SANITÁRIO P.N.E. MASCULINO
ESC.: 1:20

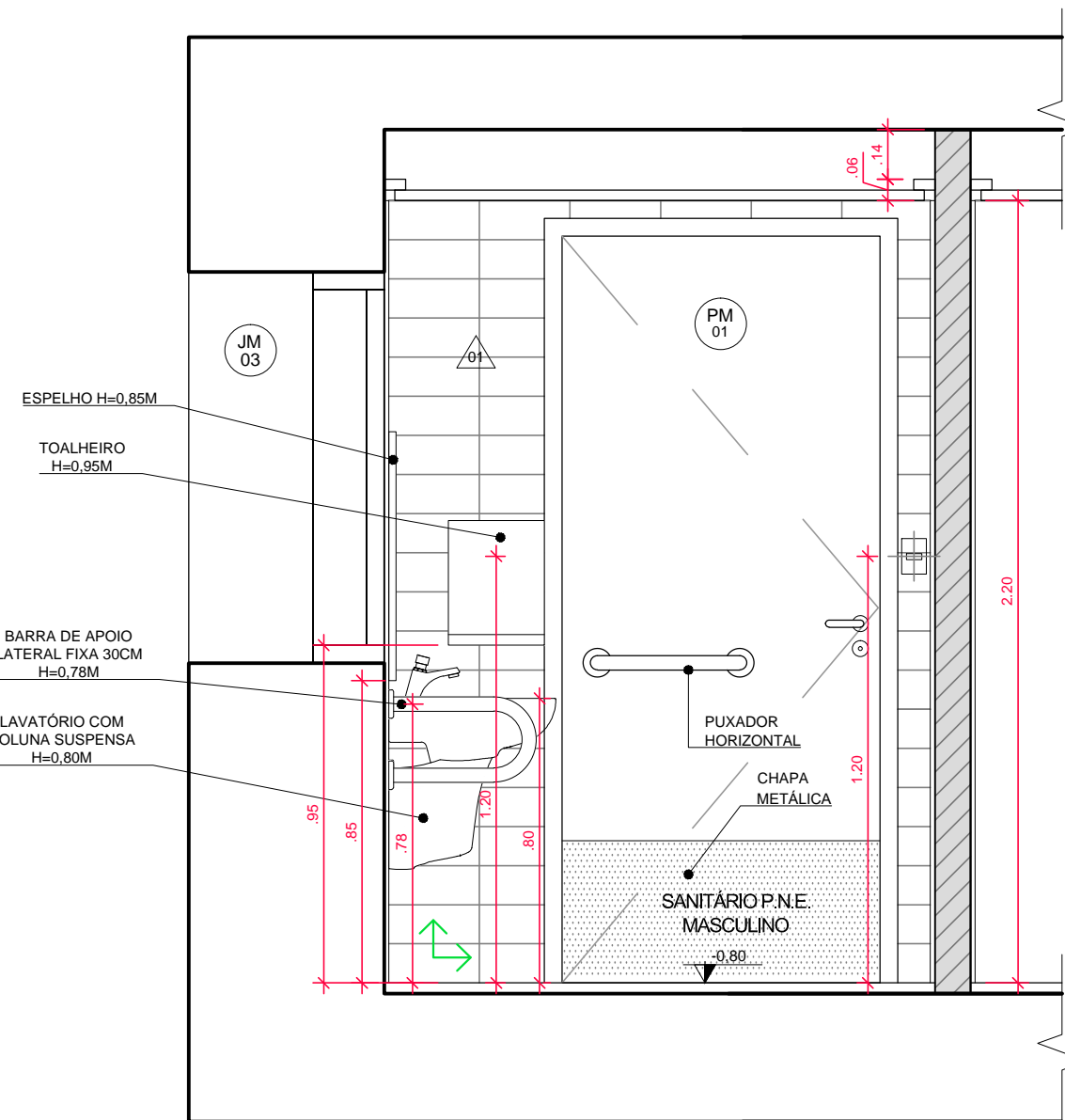

VISTA 07 - SANITÁRIO P.N.E. MASCULINO
ESC.: 1:20

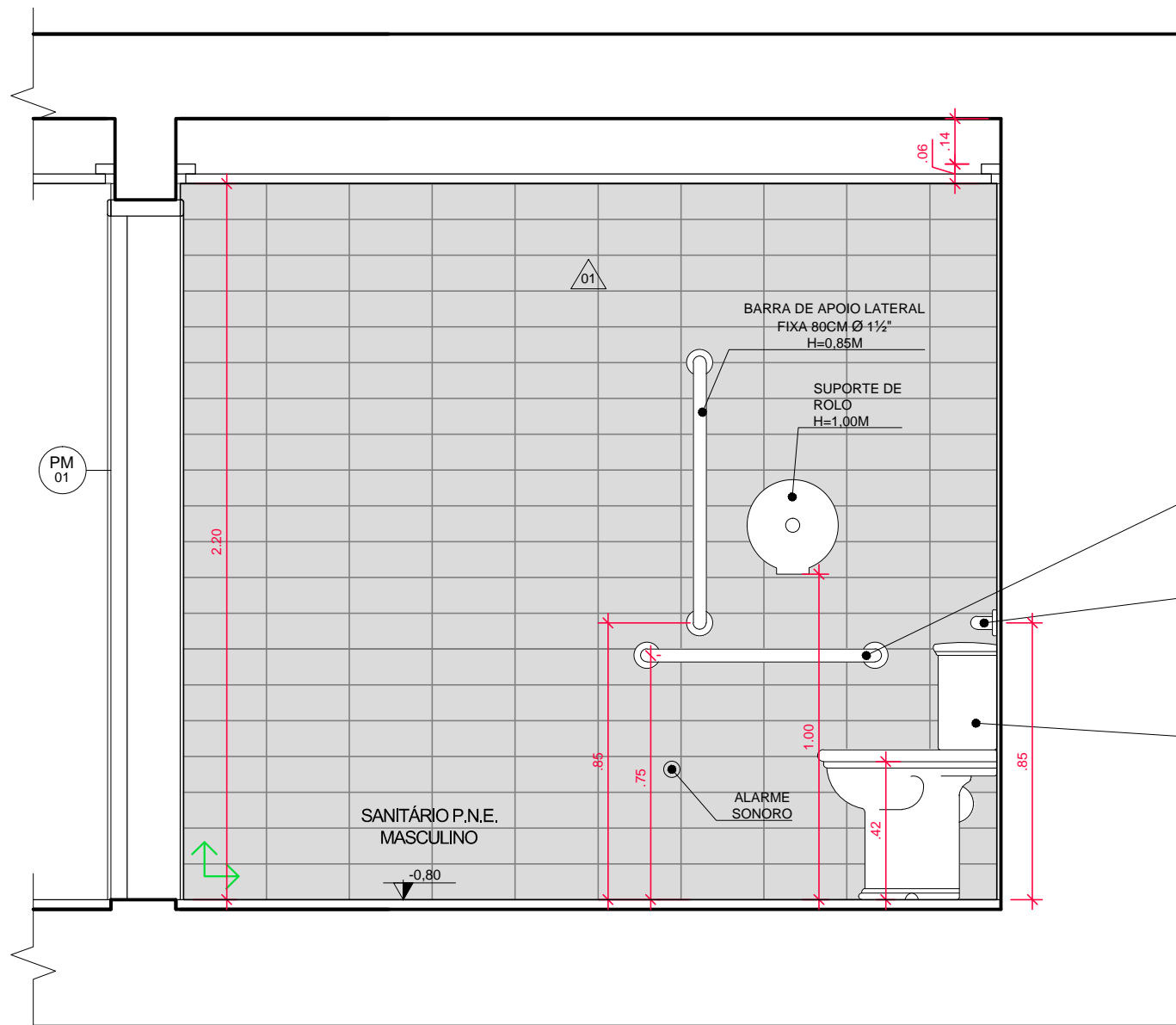

VISTA 08 - SANITÁRIO P.N.E. MASCULINO
ESC.: 1:20

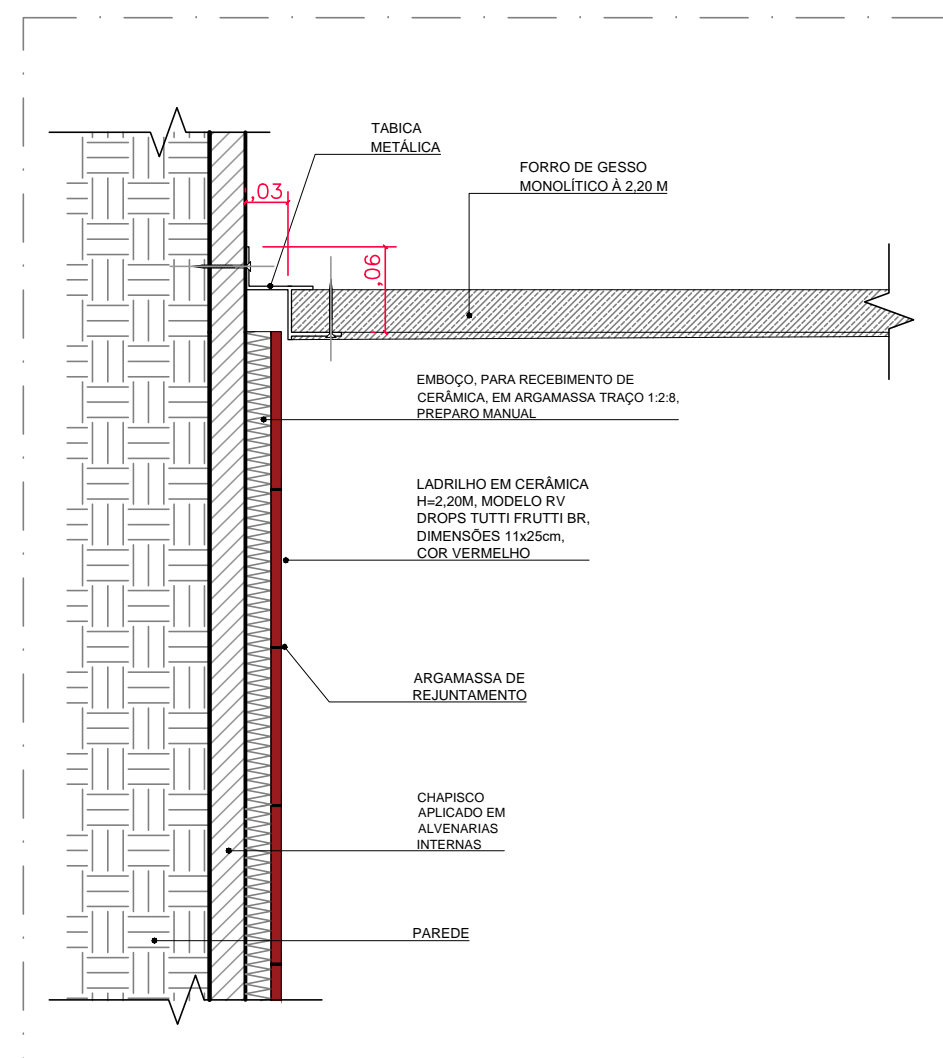

DETALHE REVESTIMENTO CERÂMICO / FORRO COM TABICA METÁLICA
ESC.: 1:5

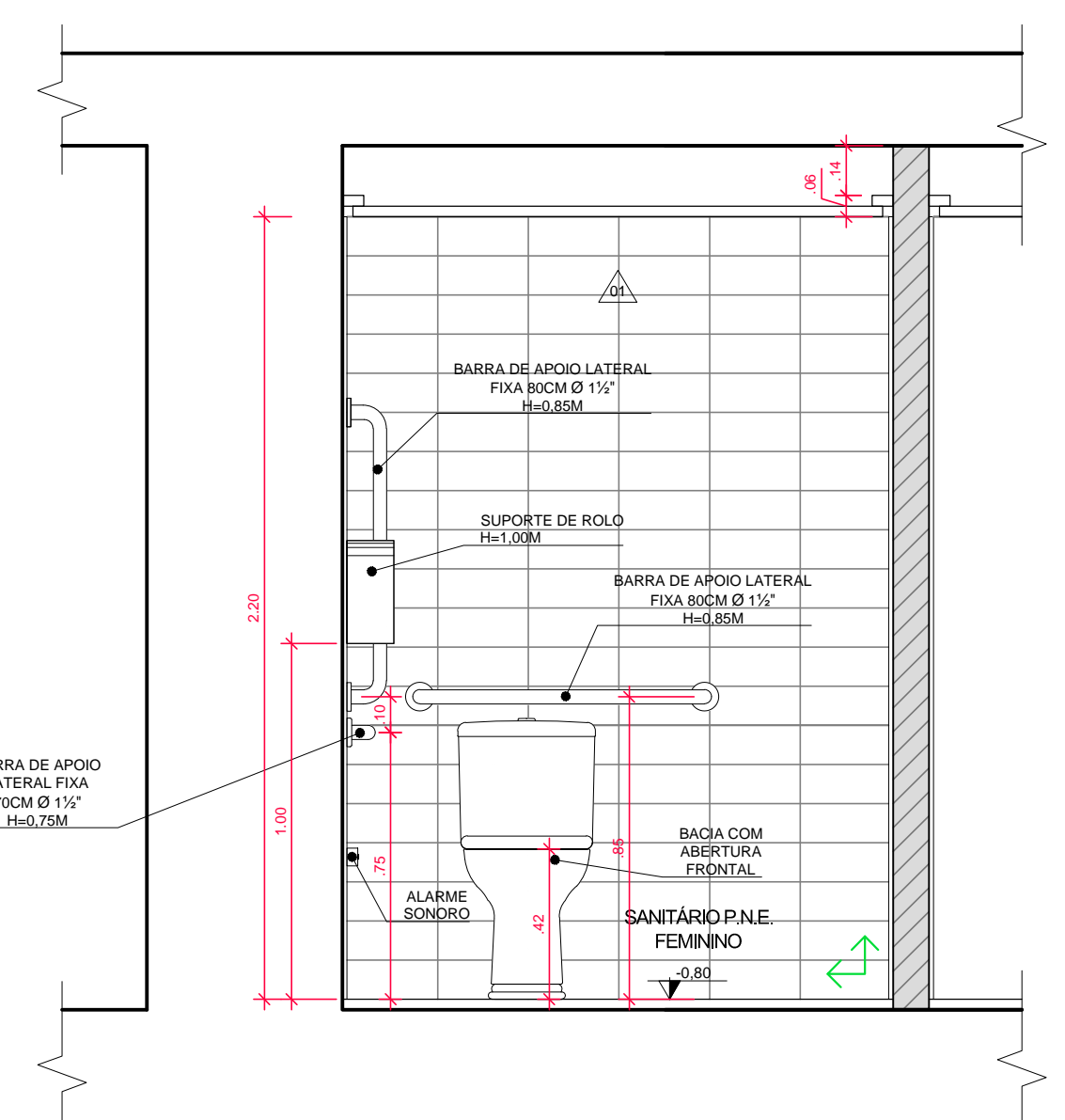

VISTA 09 - SANITÁRIO P.N.E. FEMININO
ESC.: 1:20

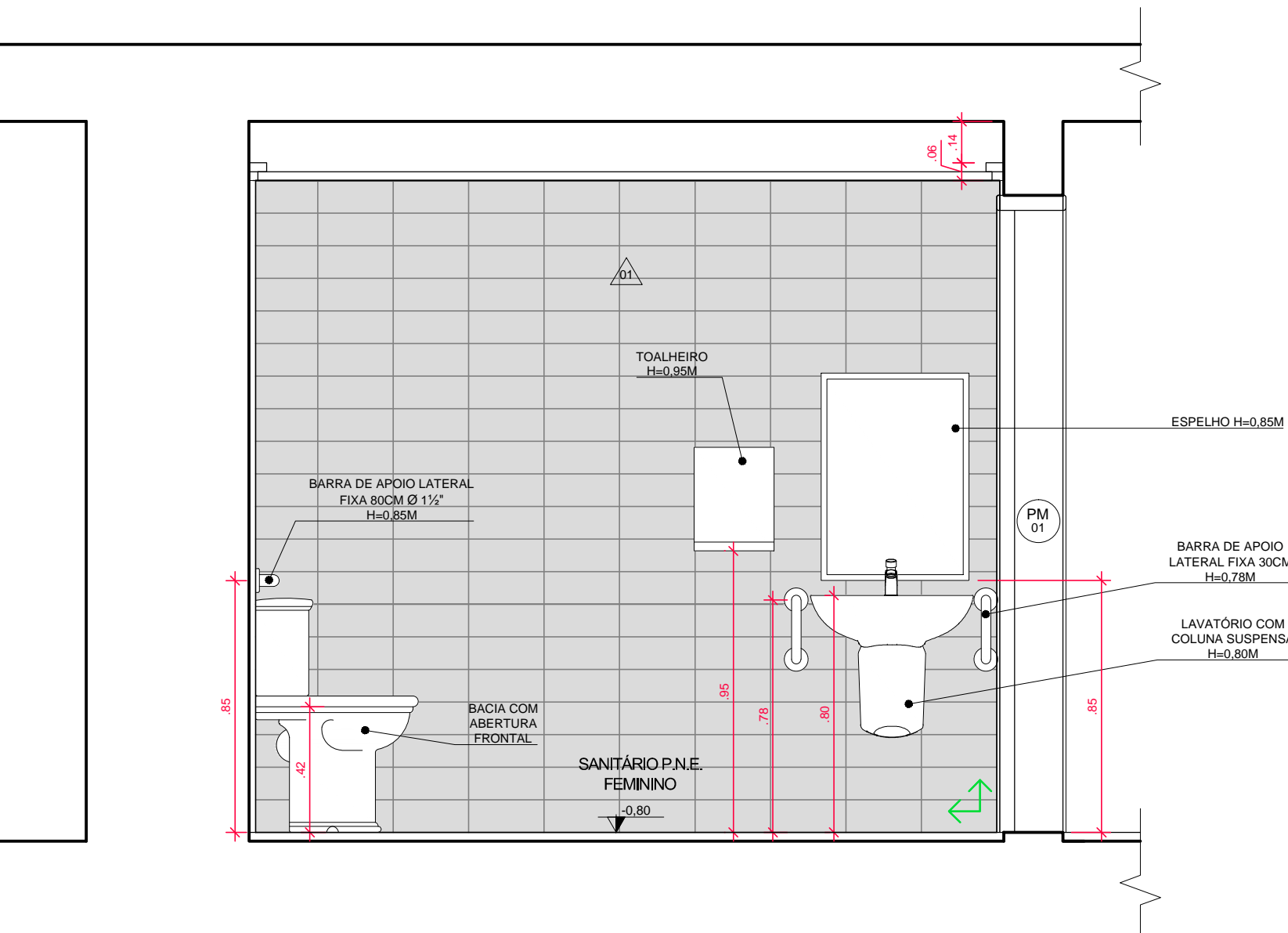

VISTA 10 - SANITÁRIO P.N.E. FEMININO
ESC.: 1:20

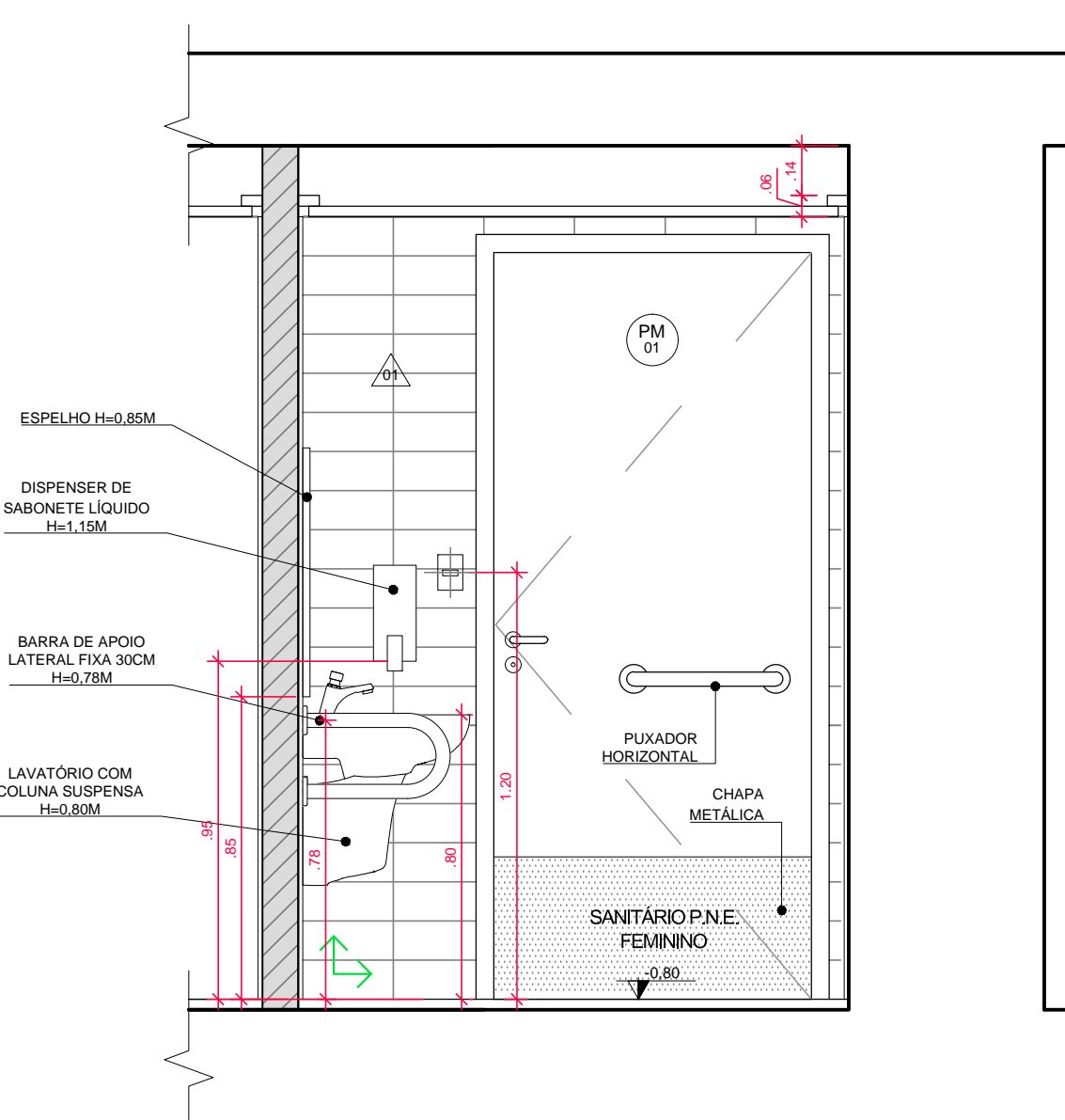

VISTA 11 - SANITÁRIO P.N.E. FEMININO
ESC.: 1:20

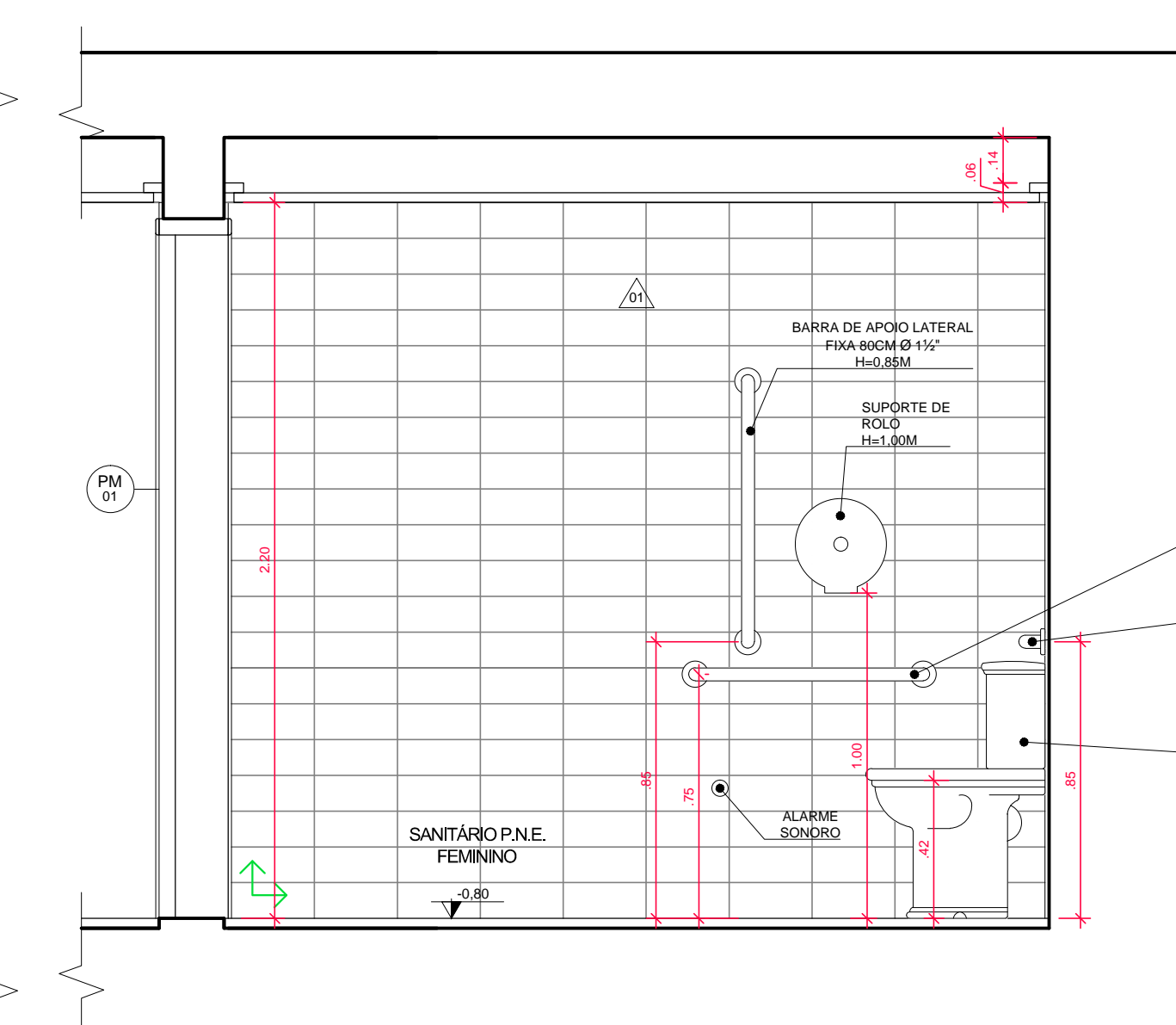

VISTA 12 - SANITÁRIO P.N.E. FEMININO
ESC.: 1:20

Nº	DATA	REVISÃO	VISTO
03	10/2019	REVISÃO FINAL / COMPATIBILIZAÇÃO	
02	30/09/2019	REVISÃO GERAL	
01	26/09/2019	REVISÃO GERAL	
00	06/09/2019	EMISSÃO INICIAL	

FUNDAÇÃO FLORESTAL
FUNDAÇÃO PARA CONSERVAÇÃO E A PRODUÇÃO FLORESTAL DO ESTADO DE SÃO PAULO
SEI - Setor de Engenharia e Infraestrutura

CLIENTE
FUNDAÇÃO FLORESTAL

ORÇ
ELABORAÇÃO DE PROJETO EXECUTIVO DE RESTAURO

LOCAL
PSM - NÚCLEO ITUTINGA PILÕES - CAMINHOS DO MAR

ASSUNTO
**PROJETO DE RESTAURO - PADRÃO DO LORENA
AMPLIAÇÃO ÁREAS MOLHADAS - SANITÁRIOS**

RESPONSÁVEL
ARQ. LUIS ANTONIO PUPINSKI

COORDENAÇÃO
ARQ. LUIS ANTONIO PUPINSKI

ELABORAÇÃO
ARQ. MARIANA RILLO

RTE Nº
000008244729

RTE Nº
000008244729

ARQUIVO
194_CM_PE_ARQ_PAD_F05_R03

ASSINATURA

ASSINATURA

ETAPA
PROJETO EXECUTIVO

FECHA
PE-05/08

ESCALA
1:50

DATA
10/2019

REVISÃO
03

COR	APRESENTAÇÃO
1	BRANCO
2	PRETO
3	VERDE
4	VERMELHO
5	AMARELO
6	ROXO
7	AZUL
8	VERDE
9	VERMELHO
10	AMARELO
11	ROXO
12	AZUL
13	VERDE
14	VERMELHO
15	AMARELO
16	ROXO
17	AZUL
18	VERDE
19	VERMELHO
20	AMARELO
21	ROXO
22	AZUL
23	VERDE
24	VERMELHO
25	AMARELO
26	ROXO
27	AZUL
28	VERDE
29	VERMELHO
30	AMARELO
31	ROXO
32	AZUL
33	VERDE
34	VERMELHO
35	AMARELO
36	ROXO
37	AZUL
38	VERDE
39	VERMELHO
40	AMARELO
41	ROXO
42	AZUL
43	VERDE
44	VERMELHO
45	AMARELO
46	ROXO
47	AZUL
48	VERDE
49	VERMELHO
50	AMARELO
51	ROXO
52	AZUL
53	VERDE
54	VERMELHO
55	AMARELO
56	ROXO
57	AZUL
58	VERDE
59	VERMELHO
60	AMARELO
61	ROXO
62	AZUL
63	VERDE
64	VERMELHO
65	AMARELO
66	ROXO
67	AZUL
68	VERDE
69	VERMELHO
70	AMARELO
71	ROXO
72	AZUL
73	VERDE
74	VERMELHO
75	AMARELO
76	ROXO
77	AZUL
78	VERDE
79	VERMELHO
80	AMARELO
81	ROXO
82	AZUL
83	VERDE
84	VERMELHO
85	AMARELO
86	ROXO
87	AZUL
88	VERDE
89	VERMELHO
90	AMARELO
91	ROXO
92	AZUL
93	VERDE
94	VERMELHO
95	AMARELO
96	ROXO
97	AZUL
98	VERDE
99	VERMELHO
100	AMARELO